



FLORANANDA IND. E COM. DE COSMÉTICOS E PRODUTOS NATURAIS LTDA ME
Rua Elias Bichara Tabbal, 736. Jd. América - Jaú, SP
CEP:17210-680 | Indústria Brasileira
+55 (14) 34160822 SAC: sac@bioessencia.com.br
www.bioessencia.com.br @bio_essencia

CERTIFICADO DE ANÁLISE

Óleo essencial de Eucalipto Citriodora Orgânico (*Eucalyptus citriodora*)

LOTE	230401/0
DATA DE VALIDADE	10/2024
DATA DE FABRICAÇÃO	10/2022
ORIGEM	BRASIL
MÉTODO DE EXTRAÇÃO	DESTILAÇÃO POR ARRASTE A VAPOR DAS FOLHAS
RESULTADO	APROVADO

TESTE	ESPECIFICAÇÕES	RESULTADOS
ASPECTO	LÍQUIDO LÍMPIDO	OK
COR	INCOLOR À AMARELO	OK
ODOR	CARACTERÍSTICO	OK
DENSIDADE (20°C)	0,858 - 0,870	0,865
ÍNDICE DE REFRAÇÃO (20°C)	1,448 - 1,460	1,453

Armazenar em local seco, longe de umidade e do calor, protegido da luz, em recipiente original bem vedado.

Não contem OGM, nem foi utilizado para teste em animais.

Produto 100% puro, isento de solvente e diluente.

Segundo RDC 481/99, não suscetível à contaminação microbiológica.

Responsável Técnica: Gorete Vieira de Souza - CRQ 044100922



Produto certificado pelo IBD.



FLORANANDA IND. E COM. DE COSMÉTICOS E PRODUTOS NATURAIS LTDA ME
 Rua Elias Bichara Tabbal, 736. Jd. América - Jaú, SP
 CEP:17210-680 | Indústria Brasileira
 +55 (14) 34160822 SAC: sac@bioessencia.com.br
 www.bioessencia.com.br @bio_essencia

Este documento apresenta uma cópia idêntica da cromatografia disponibilizada pelo fornecedor.

CROMATOGRAFIA

Óleo essencial de Eucalipto Citriodora (*Eucalyptus citriodora*)

Lote: 230401/O

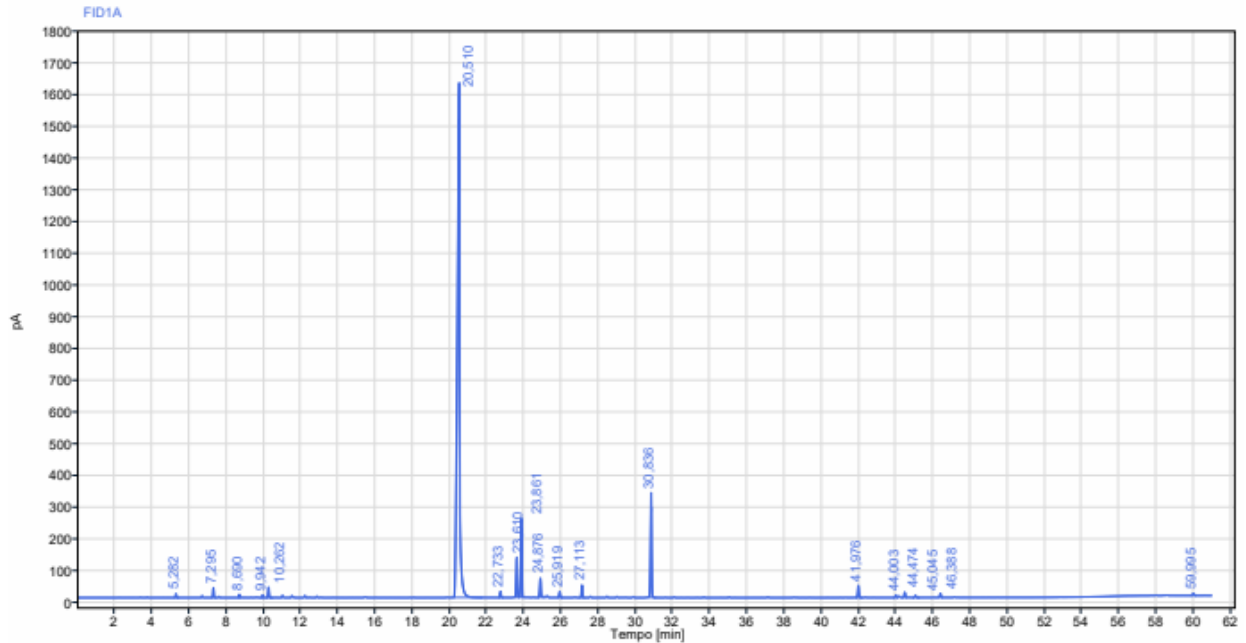

Sinal: FID1A

RT [min]	Tipo	Largura [min]	Área	Altura	Área%	Nome
5,282	BB	0,24	38,51	13,04	0,21	Alfa Pineno
7,295	BB	0,19	100,02	31,37	0,55	Beta Pineno
8,690	BB	0,18	32,34	10,60	0,18	
9,942	BB	0,21	27,69	8,24	0,15	Limoneno
10,262	BB	0,34	124,97	33,49	0,69	1.8 Cineol
20,510	BB	1,58	13986,90	1616,99	76,95	Citronelal
22,733	BB	0,27	74,21	20,01	0,41	
23,610	BB	0,21	519,69	126,41	2,86	Isopulegol
23,861	BB	0,25	1038,79	249,42	5,72	Isopulegol.
24,876	BB	0,20	254,97	61,45	1,40	
25,919	BB	0,28	78,30	18,56	0,43	
27,113	BB	0,25	154,70	39,97	0,85	



FLORANANDA IND. E COM. DE COSMÉTICOS E PRODUTOS NATURAIS LTDA ME
Rua Elias Bichara Tabbal, 736. Jd. América - Jaú, SP
CEP:17210-680 | Indústria Brasileira
+55 (14) 34160822 SAC: sac@bioessencia.com.br
www.bioessencia.com.br @bio_essencia

Este documento apresenta uma cópia idêntica da cromatografia disponibilizada pelo fornecedor.

RT [min]	Tipo	Largura [min]	Area	Altura	Area%	Nome
30,836	BB	0,39	1346,25	329,31	7,41	Citronelol
41,976	BB	0,34	164,65	38,82	0,91	p-mentano 3-8 diol Isomero I (8 Hidroxi - Neomentol)
44,003	BV	0,22	36,82	7,45	0,20	
44,474	BB	0,24	73,97	17,00	0,41	p-mentano 3-8 diol Isomero II (8 Hidroxi - Isomentol)
45,045	BB	0,39	32,89	6,52	0,18	
46,388	BB	0,22	52,81	12,61	0,29	
59,995	BB	0,28	37,63	6,53	0,21	
		Soma	18176,11			